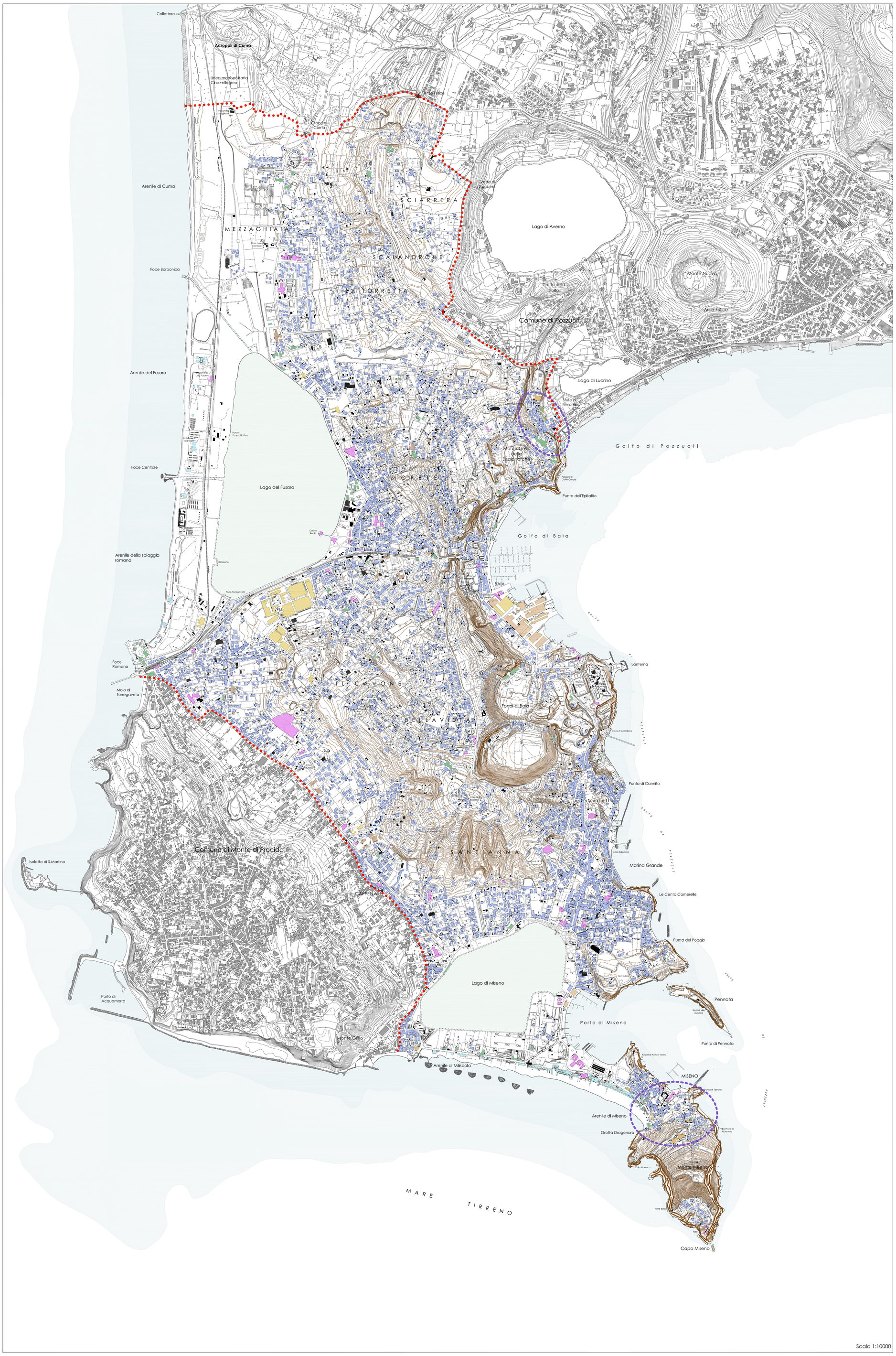


## Legenda

Confine comunale

1. Attività produttive

- 1a - Aree per la produzione di beni e servizi
- 1b - Cantieri nautici (riparazioni e/o produzioni)
- 1c - Centri commerciali

2. Attività per il tempo libero ed il benessere

- 2a - Spa, centri benessere e centri termali
- 2b - Piscine e centri per il gioco e lo sport (privati)
- 2c - Locali per la musica e lo spettacolo

3. Attività turistico - ricettive

- 3a - Stabilimenti balneari
- 3b - Aree con prevalenti strutture turistco-ricettive (bar - ristoranti - alberghi)

4. Attrezzature, impianti e servizi pubblici (per una maggiore definizione cfr. Elab. QCO-13)

5. Insediamenti prevalentemente residenziali

Rielaborazione da elaborati e dati forniti dall'Amministrazione comunale, finalizzata alla verifica della pianificazione e/o alla conoscenza del territorio.

Resta ferma la validità tecnica, giuridica ed amministrativa delle fonti ufficiali, cui si rinvia.

Base cartografica: Aerofotogrammetria Comune di Bacoli 2012 (collaudo 2013)

fogli 1:4000, cui si rinvia per la simbologia, uniti per la rappresentazione in scala 1:10000.

L'equidistanza fra le curve di livello è di 2 metri (per le curve direttrici 10 metri), l'altimetria espressa in metri è riferita al livello medio del mare (mareografo di Genova). Le coordinate geografiche sono riferite all'ellissoide internazionale con orientamento medio europeo (E.D. 1950), le coordinate piane sono nel sistema Gauss-Boaga.

**COMUNE DI BACOLI**
Città Metropolitana di Napoli

# Piano Strutturale
## Quadro conoscitivo
### Il sistema insediativo ed infrastrutturale

QCO. 11

## Tipologia insediativa e destinazioni funzionali

codice elaborato 14BAC-PUC-QCO-11.dwg


Il Sindaco ***dott. Gerardo Josi Della Ragione***
L'Assessore all'urbanistica ***arch. Marianna Illiano***
Il Rup ***arch. Gennaro Ciunfrini*** (dal 2014 al 2018)
***ing. Davide Ferriello*** (dal novembre 2020)

**Progetto**

***Riano Architettura srl*** - Napoli
coordinatore responsabile *prof. arch. Guido Riano*

Riano Architettura
Direttore Tecnico
(Guido Riano)

ORDINE DEGLI ARCHITETTI ARCHITECTE GUIDO RIANO SCHERZO ALL'ALTO COL. N. 2063


urBA2021
**PIANO URBANISTICO COMUNALE**

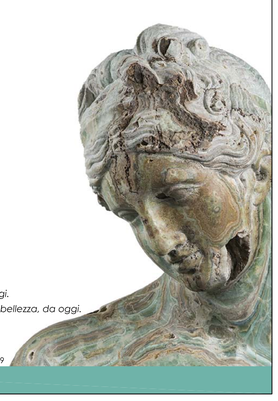

*Venere è il simbolo della bellezza.*
*La scultura di Venere corrotta e lacunosa è l'immagine di questo territorio, oggi.*
*Questo Piano prova a ricucire le fratture, a ricollocare i tasselli per una nuova bellezza, da oggi.*

*Massimiliano Pellotti, Green Venus - 2019*

Progetto Definitivo - giugno 2021